



## Waisak 02 Juni 2015

Setelah melakukan aktivitas bajik bersama dalam Bulan Bajik Waisak untuk Sang Guru, Kadam Choeling Indonesia merayakan Hari Raya Waisak pada tanggal 2 Juni 2015.

### CENTER BANDUNG

PUJA 6PP  
SADHANA AVALOKITESHVARA

MAKAN SIANG  
BERSAMA

FANGSHEN

MEDITASI  
MENJELANG DETIK WAISAK

### CENTER JAKARTA

PUJA 6PP  
PUJIAN KEPADA SAKYAMUNI

SADHANA AVALOKITESHVARA

RECITE WHITE TARA MANTRAM  
for LONG LIFE YM DAGPO RINPOCHE

### CENTER SURABAYA

PUJA TARA  
PUJIAN KEPADA SAKYAMUNI

PUJA di  
CANDI PARI SIDOARJO

BAGI COOKIES  
"HAPPINESS IN UR SMILE"

## HAPPY BIRTHDAY MANAJEMEN KCI!

Pada Tanggal 1 Juli 2015, Kadam Choeling Indonesia merayakan Ulang Tahun Manajemen yang ke-3

serangkaian acara pada tanggal 1 Juli:  
09.00 Puja Jorchoy - Long Life Ceremony - Puja Tara  
13.00 Speech dari Suhu dan penyerahan cinderamata  
19.30 Lama Chopra

Bertepatan pada hari ini, Tim Sumatikirti melantik 2 anggota baru, **SANDRY CIPTA** dan **RUMIN**

## 2015 SOUTHEAST ASIA LAMRIM FESTIVAL

TELAH DIBUKA PENDAFTARAN UNTUK RETRET BERSAMA YM.DAGPO RINPOCHE DI INDONESIA  
VILA ISTANA BUNGA, BANDUNG | 23 DESEMBER - 31 DESEMBER 2015  
TERSEDIA PAKET **EARLY BIRD** HINGGA **09 AGUSTUS 2015**



## TELAH HADIR WARUNG GEROBAK RECEH

DENGAN MENU ANDALAN KARI DAN INDOMIE SPESIAL  
YANG SIAP MENEMANI ANDA SETIAP MALAM!

## RETRET & TRANSMISI LAMRIM "INSTRUKSI LISAN MANJUGOSHA"

BIARA DAGPO, KULLU, INDIA | 2 - 14 SEPTEMBER 2015  
PENDAFTARAN RETRET INDIA KE CHARLES +6287877231737



## KADAM CHOELING PHOTO CONTEST

"MEMORIES FROM DAGPO MONASTERY" | 12 - 25 JULI 2015  
Look for more : @oneheartonedevotion on Instagram

08 JUNI LAUNCHING TAMPILAN BARU  
WEBSITE KADAM CHOELING INDONESIA  
[www.kadamchoeling.or.id](http://www.kadamchoeling.or.id)

09 JUNI NEWSLETTER KCI

13 JULI BERGABUNGNYA KEVIN CHANDRA  
DI TIM MANAJEMEN

15-17 JULI RETRET LEBARAN  
di CENTER JAKARTA

RETRET PRIBADI  
Bekerjasama dengan Nun Natawijaya  
Hingga Bulan Juli 2015,  
Natawijaya telah memfasilitasi 5 orang untuk retret



## YOGA

dilaksanakan rutin  
di center  
BANDUNG  
JAKARTA  
SURABAYA

## WFF

(Wish Fulfilling Foundation)  
Bantuan kepada anggota bimbel 2014,  
Karyawan magang manajemen  
dan Siswa/i SMP

## PENYEBARAN TSA-TSA

Pada acara Waisak 2015

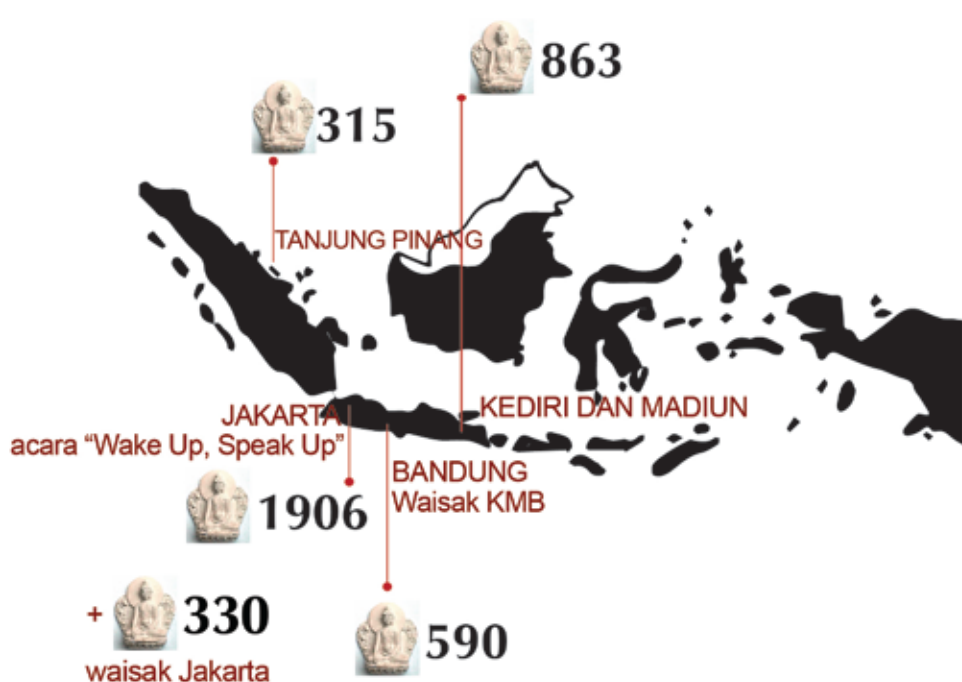

## 100.000 TSA-TSA STUPA

project pembuatan Tsa-tsa yang didedikasikan  
untuk Long Life Dagpo Rinpoche

20.487 - 25.263



14.946 - 19.696



1.100 - 2.400



# AKTIVITAS

## CENTER BANDUNG

PENGUMPULAN  
MANDALA BERSAMA

FANGSHEN RUTIN

SETIAP MINGGU  
SADHANA  
AVALOKITESHVARA

CHE IT - CAP CO  
SOJONG UMAT AWAM & SANGHA  
Kegiatan yang hanya bisa dilakukan karena hadirnya komunitas

07 JUNI  
BIG HEART  
PAY COOKIES WITH SMILE

14 JUNI  
KUNJUNGAN SENIOR

17-13 JUNI  
JUALAN KOLAK CANDIL selama bulan puasa

06 JULI  
PUJA dalam rangka  
ULTAH HH DALAI LAMA 14

## CENTER JAKARTA

FANGSHEN

CHE IT - CAP CO  
SOJONG UMAT AWAM & SANGHA  
Kegiatan yang hanya bisa dilakukan karena hadirnya komunitas

18-25 JULI  
KELAS DHARMA  
DENGAN  
TIM SUMARTIKIRTI & SANGHA KCI

## CENTER SURABAYA

PUJA TARA

PURIFIKASI 35 BUDDHA

FANGSHEN  
2X SEBULAN

DISKUSI DHARMA  
BERSAMA  
SANGHA KCI

NONTON BARENG

# SANGHA

## MALANG

Puja - Puja Harian  
Lama Chopa  
Pembacaan Abhisamayalamakara  
Kelas dengan Gyenla  
Menghafal teks dan mengulang hafalan  
Debat  
Sojong  
Olahraga  
Isi kelas di center Surabaya  
Berangkat ke India : 26 Juli

## BANDUNG

Sojong  
Puja  
Berangkat ke India : 26 Juli

## SAMANERI

Puja  
Belajar  
Tsa-Tsa  
Adm keuangan Sangha  
Editor transkrip Teaching Rinpoche  
Samaneri KCI menghadiri pembabaran dharmas oleh Ven. Jetsunma Tenzin Palmo dan Ven. Karma Lekshe Tsomo yang diadakan di Vihara Ekayana Jakarta, 5 Juli 2015  
Menfasilitasi retreat pribadi

# LAPORAN KEUANGAN

ADMINISTRASI BANK DAN PAJAK BUNGA  
IDR 309.410

KOMUNIKASI  
IDR 376.101  
MAH : IDR 376.101

PERJALANAN DINAS  
IDR 420.000  
MAH : IDR 420.000

LAYANAN SURAT KABAR  
POS DAN TV KABEL  
IDR 1.180.500  
CENTER : IDR 560.000  
TRIRATNA : IDR 615.000  
MAH : IDR 5.500

LAIN-LAIN  
IDR 1.384.000  
WW : IDR 300.000  
SANGHA : IDR 1.084.000

PEMELIHARAAN  
DAN PERBAIKAN  
IDR 1.955.200  
TRIRATNA : IDR 520.000  
CENTER : IDR 1.435.200

PERCETAKAN  
IDR 3.900.000  
TRIRATNA : IDR 3.900.000

KONSUMSI  
IDR 4.589.000  
CENTER : IDR 2.585.000  
SANGHA : IDR 2.004.000

KESEHATAN  
SANGHA  
IDR 5.218.000

PERLENGKAPAN IBADAH  
IDR 6.685.452  
TRIRATNA : IDR 100.000  
CENTER : IDR 4.106.320  
MAH : IDR 2.479.132

UTILITAS  
IDR 6.981.752  
TRIRATNA : IDR 173.580  
CENTER : IDR 1.579.672  
MAH : IDR 5.228.500

PEMAKAIAN PERLENGKAPAN  
IDR 7.345.452  
TRIRATNA : IDR 5.843.000  
CENTER : IDR 1.168.452  
MAH : IDR 334.000

DP : IDR 39.207  
TRIRATNA : IDR 38.809  
CENTER : IDR 49.138  
MAH : IDR 31.487  
SANGHA : IDR 67.102  
WW : IDR 57.667  
WFF : IDR 26.000

TRANSPORTASI  
IDR 76.853.865  
CENTER : IDR 325.000  
SANGHA (INDIA) : IDR 76.188.865  
WW : IDR 340.000

TOTAL PENDAPATAN : IDR 134.558.407  
SUMBANGAN : IDR 131.464.088  
SEWA S30 : IDR 2.453.500  
BUNGA : IDR 640.819

TOTAL PENGELUARAN : IDR 187.049.312

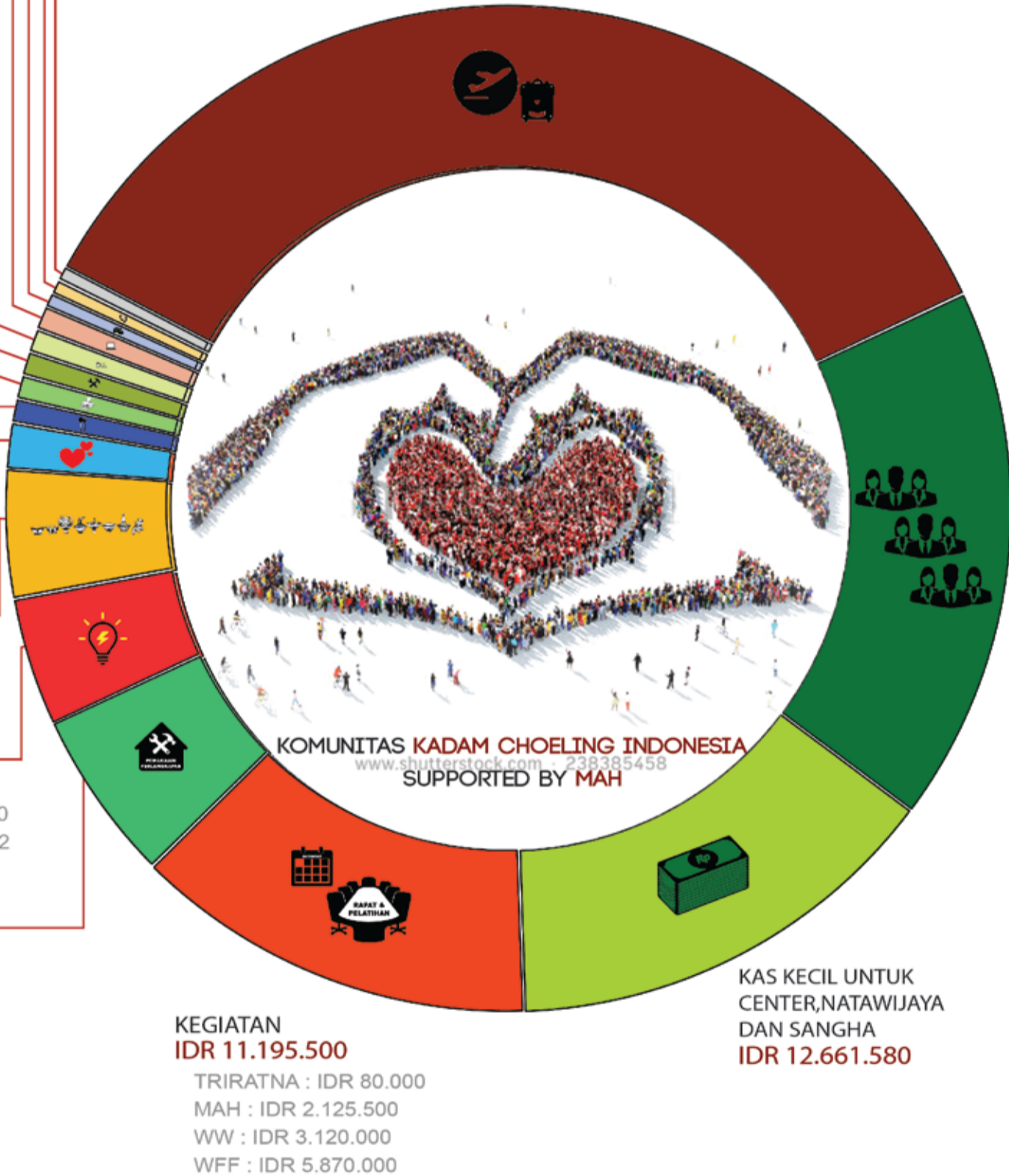

“Center ini bisa hidup sampai ini hari berkat kamu orang semua.

Berkat semua orang, baik dari lay sangha maupun only sangha, berkat itu semua.

Tapi institusi besar ini perlu kita support agar bisa berkembang. From where? Ya dari kita sendiri.”

-Suhu Bhadra Ruci, Center jakarta, 17 Juli 2015-

Supported by MAH (Manajemen Alur Hidup)