Yayasan Wilwatikta
Sriphala Nusantara

Laporan Bulanan
MARET 2019

TOLAK BALA

Bandung, 1-3 Maret 2019
Malang, 25 Februari - 1 Maret 2019

DHARMA CENTER

PROLAM

JAKARTA
56 Peserta

A PROGRAM PEMBELAJARAN LAMRIM

MINGGU

3, 10, 17, 31
PROLAM: Dana & Sila Paramita

3, 10, 17, 31
Orientasi PROLAM: Memperbaiki Motivasi & Keagungan Sumber Ajaran

24
Kelas Humaniora: Diskusi Sejarah Berdemokrasi di Indonesia

B PURIFIKASI & AKUMULASI KEBAJIKAN

6, 21
Puja Protektor

7, 21
Sojong

30
Puja Kangso Mahakala Guru (Long Life Suhu

10, 30
Fangshen 450 Ekor Satwa

C KELAS PENUNJANG

3, 10, 17, 24, 31
Kelas Bahasa Tibet

CANDRA NAYA

22 Peserta

A PROGRAM PEMBELAJARAN LAMRIM

SABTU

9, 16, 30

PROLAM: Karma

23

Kelas Humaniora: Nonton Bareng "Hotel Rwanda"

B PURIFIKASI & AKUMULASI KEBAJIKAN

9

Fangshen 1000 Ekor Hewan

C KELAS PENUNJANG

18

Kelas Umze

TANGERANG

11 Peserta

A PROGRAM PEMBELAJARAN LAMRIM

MINGGU

3, 10, 17, 31

PROLAM: Dana & Sila Paramita

3, 10, 17, 24, 31

Orientasi PROLAM: Cara Mendengar Ajaran & 6 Praktik Pendahuluan

B PURIFIKASI & AKUMULASI KEBAJIKAN

10

Fangshen 210 ekor ekor hewan

31

Puja Bhaisajyaguru (Long Life Suhu)

DEPOK

11 Peserta

A PROGRAM PEMBELAJARAN LAMRIM

JUMAT

1, 8, 15, 22, 29

PROLAM: Karma

A PROGRAM PEMBELAJARAN LAMRIM

B PURIFIKASI & AKUMULASI KEBAJIKAN

BOGOR

14 Peserta

SABTU

2, 9, 17, 30

Study Group : Pentingnya Prolam & Karma

24

Kelas Humaniora bersama di KC Jakarta

3

Fangshen 200 ekor hewan

30

Puja Bhaisajyaguru (Longlife Suhu)

BANDUNG

36 Peserta

A PROGRAM PEMBELAJARAN LAMRIM

SELASA

5, 12, 19, 26, 31

Kelas Humaniora: Nonton Bareng
" Kundun 1997", " The King Speech's", "The Promise", "Bang-Bang Club"

RABU

6, 13, 20, 27

PROLAM Angkatan '18: Karma & Riwayat Buddha

KAMIS

7, 14, 21, 28

PROLAM Angkatan '14-'17: Bertumpu pada Guru Spiritual

JUMAT

1, 8, 15, 22, 29

PROLAM Angkatan '17: Berlindung

SABTU

2, 9, 16, 23, 30

- Orientasi PROLAM: Motivasi & Cara Mendengar Ajaran
- PROLAM Umum: Meditasi

B PURIFIKASI & AKUMULASI KEBAJIKAN

6, 21

Puja Protektor (Kanjeng Kliwon)

7, 16, 24, 31

Fangshen 37.416 Ekor Hewan

7, 21

Sojong

31

Puja Mahakala Kangso (Longlife Suhu)

C KELAS PENUNJANG

SENIN

4, 11, 18, 23, 30

Kelas Bahasa Tibet

MEDAN

20 Peserta

A PROGRAM PEMBELAJARAN LAMRIM

MINGGU

3, 10, 17

PROLAM: Memperbaiki Motivasi

B PURIFIKASI & AKUMULASI KEBAJIKAN

21

Sojong, Puja Protektor (Kanjeng Kliwon)

31

Puja Kangso Mahakala (Longlife Suhu)

A PROGRAM PEMBELAJARAN LAMRIM

MINGGU

3, 24

Sekolah Minggu

3, 10, 24, 31

PROLAM: Karma & Riwayat

B PURIFIKASI & AKUMULASI KEBAJIKAN

3, 10, 24, 30

Fangshen 3287 Ekor Satwa

6, 21

Puja Protektor

7, 21

Sojong

20

Puja di Yayasan untuk Orang Sakit

22

Puja Tara untuk Alm, Nenek dari Hermanto

30

Penanaman Pohon Bodhicita di Candi Muaro

31

Puja Bhaisajyaguru (Long Life Suhu)

A PROGRAM PEMBELAJARAN LAMRIM

MINGGU

3,10, 17, 31

Study Group: Karma

B PURIFIKASI & AKUMULASI KEBAJIKAN

10, 24

Fangshen 6000 ekor satwa

30

Puja Bhaisajyaguru (Longlife Suhu)

A PROGRAM PEMBELAJARAN LAMRIM

SELASA

5, 12, 26

Kelas Dharma: Alam Rendah & Berlindung

Kelas Dharma - membangkitkan keyakinan pada Arya Tara, Ini yang harus Kuperbuat, & Berdana, Puja Protektor

KAMIS

7, 14, 21, 28

Kelas Dharma: Sharing Pengalaman ke Biara, Karma, & Penderitaan Samsara

Kelas Dharma: Ini yang Harus Kuperbuat & 3 Bab Utama, Puja Protektor
Kuperbuat, & Berdana, Puja Protektor

JUMAT

1, 8, 15, 22, 29

Kelas Dharma: 3 Alam Rendah, Penderitaan Samsara, & 3 Aspek Utama

B PURIFIKASI & AKUMULASI KEBAJIKAN

3, 7, 17, 24

Fangshen 219.861 Ekor Hewan

7, 21

Puja Tara

15,29

Puja Asap

16, 30

Purifikasi

17, 19

Pelafalan Mantram

29

Puja Bhaisajyaguru (Long Life Suhu)

C KELAS PENUNJANG

19

Kelas Dharma: Kemuliaan, Kebijaksanaan & Ini yang Harus Kuperbuat, Puja Protektor

SABTU 2, 9, 16, 23, 30

Kelas Dharma: 3 Alam Rendah & Ini yang Harus Kuperbuat

Study Group: Motivasi & Karma, Puja Protektor

SABTU 3, 10, 24

Kelas Dharma: 3 Alam Rendah & Keyakinan
Study Group: Motivasi & Karma, Puja Protektor

Kelas Dharma: Pengertian & Cinta Kasih, Sutra Bijak & Dungu, Puja Protekto

Kelas Umze

A PROGRAM PEMBELAJARAN LAMRIM

KAMIS 7,14, 21, 28

PROLAM: Karma

B PURIFIKASI & AKUMULASI KEBAJIKAN

30

Puja Kangso Mahakala

C KELAS PENUNJANG

8, 15, 22, 29

Kelas Bahasa Tibet

A PROGRAM PEMBELAJARAN LAMRIM

MINGGU 3,17

PROLAM: Karma

B PURIFIKASI & AKUMULASI KEBAJIKAN

6, 13, 21, 27

Puja Protektor

8, 15, 22, 29

Puja Tara & Pujian pada Guru Atisha

10, 17

Fangshen 3.031 Ekor Hewan

18

Puja Jorchoy Silsilah Selatan

25

Puja Jorchoy

30, 31

Puja Jorchoy, Bhaisajyaguru (Long Life Suhu), Tara, dan Protektor

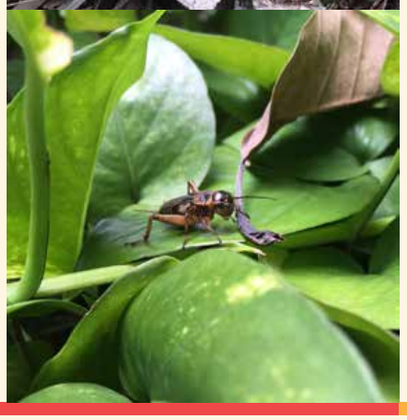

TIM SUMATI KIRTI

8 Maret 2019

Mengisi kelas Dharma di Vihara Dharmasubha, Tangerang

16 & 17 Maret 2019

Mengisi kelas Dharma di Purwokerto, Jawa Tengah

19 Maret 2019

Mengisi kelas Dharma di Vihara Bodhi Dipa, Cikampek

IKATAN PEREMPUAN KCI

Sadhana Avalokitesvara dalam rangka merayakan hari lahir Avalokitesvara
Sabtu, 30 Maret 2019

AKTIVITAS SANGHA KCI

1

1-3 Maret 2019

Tolak Bala & Fire Puja 2019 di Istana Payung Perak Bandung

2

26 Maret 2019

Kelas Filsafat Buddhis (Chennyi) Angkatan Baru di Pusdiklat Jina Putra Tushitavijaya

3

13 Maret s.d 4 April 2019

Peserta dan Asisten Retret Yidam di Biara Natawijaya Bandung

4

12 Maret s.d. 1 April 2019

Asisten Retret Avalokiteshvara di Center Malang

5

7 Maret 2019

Mulai Mengajar Kelas Prolam untuk Pekerja Lahan di Pusdiklat Jina Putra

6

8 Maret 2019

Y.L. Tenzin Tshojung: Mengisi Kelas Bahasa Tibet di Pusdiklat Jina Putra Tushitavijaya

7

30 Maret 2019

Y.M. Tenzin Konchog: Memimpin Prosesi Penanaman Pohon Bodhicita di Muaro Jambi

8

30-31 Maret 2019

Puja Long Life Y.M. Suhu Bhadra Ruci di Pusdiklat Jina Putra Tushitavijaya (30-31 Maret 2019)

- Lhogyuy Jorchoy, Sadhana Yamantaka, Kangso Mahakala, dan Puja Protektor (30 Maret 2019)
- Puja 16 Arahat & Puja Protektor (31 Maret 2019)

30 Tahun
Cipta, Karsa, Karya Nusantara

TRI DASAWARSA
CIPTA, KARSA, KARYA NUSANTARA

PERSEMBAHAN UMUR PANJANG - MEMOHON GURU UNTUK MENETAP DAN TERUS MENGAJAR

1

328 kaset pengajaran Guru Dagpo Rinpoche sepanjang tahun 1989-2015 telah dikumpulkan

Total kegiatan pengajaran Dharma yang terdokumentasi adalah 57 kali.

Progress pengerjaan kumpulan ajaran Dharma adalah sebagai berikut:

Tahap 1 **Transkrip** — **30** KEGIATAN PENGAJARAN

Tahap 2 **Checking** — **17** KEGIATAN PENGAJARAN

Tahap 3 **Sunting** — **11** KEGIATAN PENGAJARAN

DALAM PROSES :

46 KEGIATAN PENGAJARAN

TELAH SELESAI DIKERJAKAN **11** KEGIATAN PENGAJARAN

2

PELAFALAN 8.888.888 MANTRAM GURU

"Om Ah Vajraguru Sumati Manjushri Maitreya Samudra Sribhadra Sarvasiddhi Hum Hum"
Pelafalan 11.989.090 Mantram telah dirampungkan oleh 247 peserta.
Periode waktu pelafalan: 31 Agustus 2018 s.d. 31 Maret 2019.

3

100.000 STUPIKA UMUR PANJANG GURU

24.808 Stupika Telah Dikumpulkan dan disimpan dalam 4 rumah Tsa-Tsa di Pusdiklat Jina Putra Tushitavijaya.

4

10.000.000 PELITA UMUR PANJANG GURU DAGPO RINPOCHE

2,412,999 pcs Pelita telah dinyalakan di Rumah Pelita Pusdiklat Jina Putra Tushitavijaya sampai bulan Maret 2019.

TRIBUT DI USIA EMAS 88 TAHUN - PERSEMBAHAN KHUSUS UNTUK ALAM & LINGKUNGAN

5

PENANAMAN 88 POHON, PERLAMBANG USIA EMAS DI LAHAN PUSDIKLAT JINA

6

PENANAMAN 8.888 POHON DI BERBAGAI PELOSOK DI INDONESIA

Terkumpul 576 pohon untuk ditanam di Desa Sumberoto, Malang.
Terkumpul 818 dari 3.000 Pohon untuk ditanam di Kawasan Candi Muaro Jambi.

7

PENYELAMATAN DAN PELEPASAN 888.888 SATWA

57.5% (511.309/8.888.888 Satwa)

MEMORABILIA TRI DASAWARSA

8

MONUMEN KHUSUS UNTUK PERINGATAN TRI DASAWARSA

9

BUKU PERJALANAN DAGPO RINPOCHE DI INDONESIA

10

10.000BUKU ALBUM FOTO EKSKLUSIF 30 TAHUN PERJALANAN GURU DAGPO RINPOCHE DI NUSANTARA.000 PELITA UMUR PANJANG GURU DAGPO RINPOCHE

100% (980 foto) telah disortir/dikelompokkan.
Langkah berikutnya: penulisan cerita dan penataan letak foto.

NALANDA STUDY CENTER

Vaartha merupakan buletin hasil karya peserta didik NSC tempat menuangkan pemikiran, opini dan mengasah kemampuan menulis dengan fokus pada isu-isu sosial humaniora terkini.

MANAGEMENT DI BALIK LAYAR

Setara · Memiliki · Integritas · Loyal · Etika

SOSIALISASI VALUE SMILE KE SELURUH GUGUS TUGAS KCI : YWSN, YPPLN DAN PT

Lamrimnesia
Pathway to Everlasting Happiness

MANAGEMENT DEVELOPMENT PROGRAM :

1. Leading by Coaching oleh Pak Teddy Susanto
2. Public Speaking dan Leadership oleh Leonard Haryadi

PEREKRUTAN STAF BARU: MARCOMM, DHARMA CENTER, SOSIAL KEMASYARAKATAN, DAN KONSTRUKSI

POJOK KANTOR

Tahukah Kamu :

- Manajemen kedatangan orang baru di tim markom, namanya **Yan Clinton**

Sebelum potong rambut: Tidak ada yang melirik

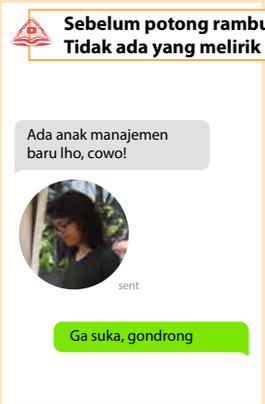

Setelah potong rambut

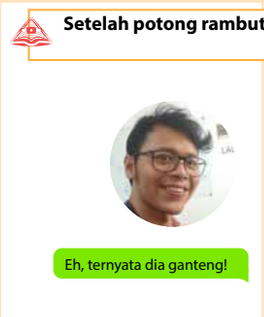

- Kami suka jajan sore **telur gulung**, **seblak**, dan **tahu bulat**

- Kadang kami bisa melihat **air terjun di kantor** **(baca : bocor)**
- Kalau biasanya kita kipas-kipas setelah jam 12 siang, kini tidak lagi karena **sudah pasang AC baru**

MANAJEMEN ALUR HIDUP

(Sangata Āyu Sandhi)

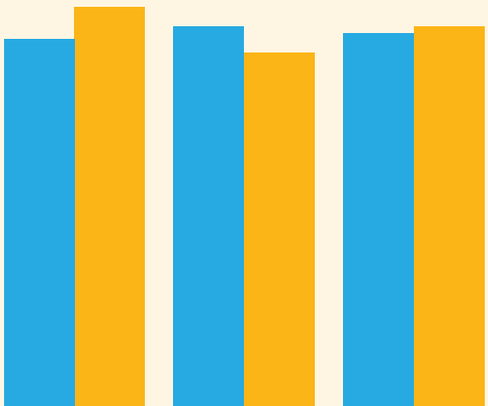

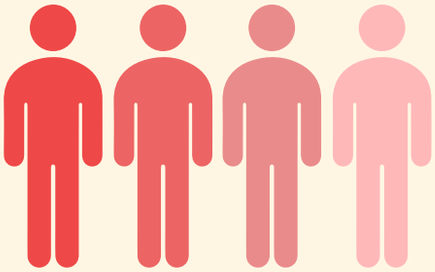

KOMITMEN
REALISASI

JAN 2019

384 Kontributor

JAN 2019

KOMITMEN RP. 112.593.168

REALISASI RP. 130.714.000

FEB 2019

KOMITMEN RP. 113.423.168

REALISASI RP. 100.102.000

MAR 2019

KOMITMEN RP. 110.863.168

REALISASI RP. 120.293.002

FEB 2019
387 Kontributor

MAR 2019
378 Kontributor

LAPORAN KEUANGAN

TOTAL PEMASUKAN
Rp. 179.267.886

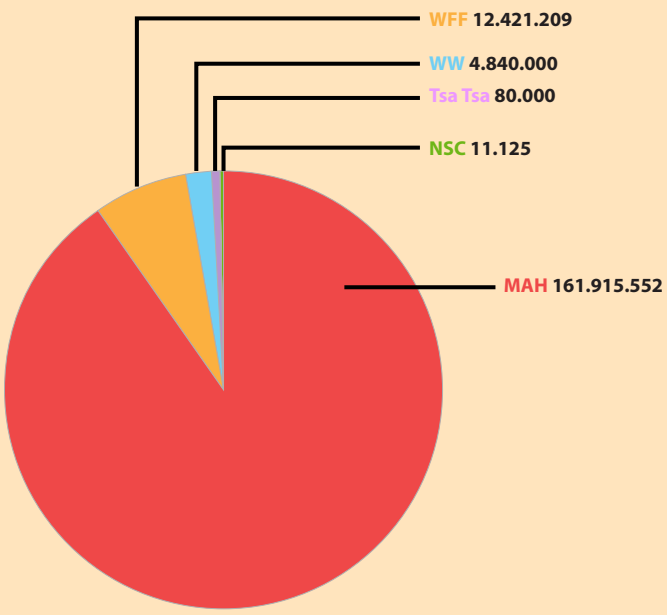

TOTAL PENGELUARAN
Rp. 196.387.645

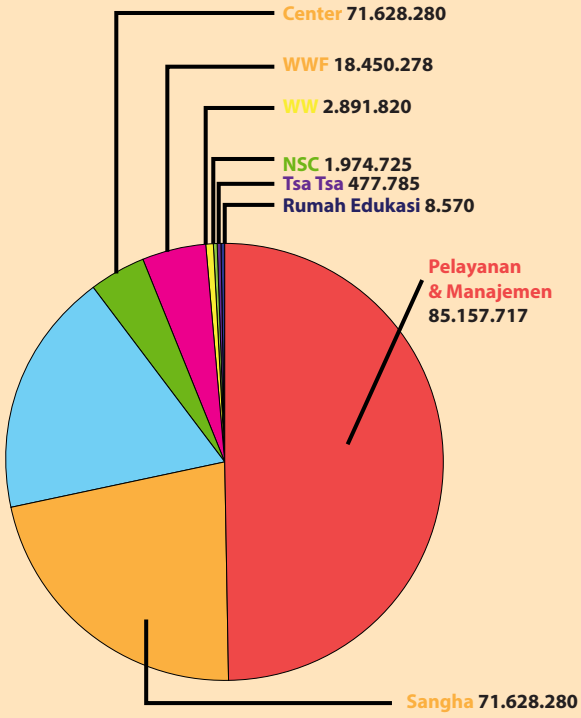

SURPLUS/(DEFISIT)
(Rp. 17.119.759)